Petr Hlavinka (eshop.phcomp.cz)
phcomp@phcomp.cz
+420 728 871 498

27.07.25 17:33:12

ACCESS POINT UBIQUITI NANOSTATION 5 AC LOCO

Cena celkem:	**1 270 Kč**
	(bez DPH: 1 050 Kč)
Běžná cena:	**1 397 Kč**
Ušetříte:	**127 Kč**
Kód zboží:	NAAUBT1097
Part No.:	LOCO5AC
Záruka:	26 měs.
Stav:	Nové zboží

Popis

Ubiquiti NanoStation 5 AC Loco

Venkovní jednotka NanoStation AC Loco s revolučním poměrem cena/výkon, v novém designu a s podporou 802.11ac. Díky tomu dosahuje propustnosti 450+ Mbps. Ideální pro klientské jednotky nebo spoje Bod-Bod. Upgradujte síť s minimálními náklady!

Součástí balení není napájecí PoE injektor!

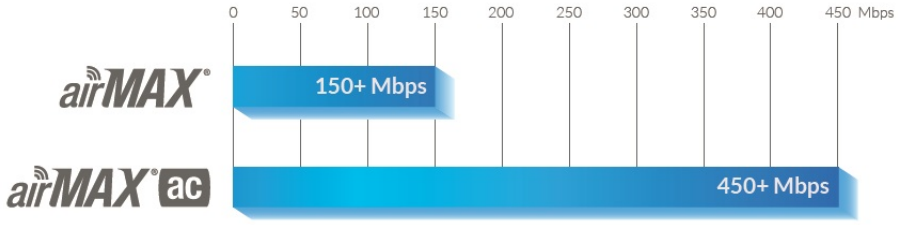

NanoStation AC Loco je ve venkovním provedení a má **integrované 13dBi** (5GHz) s horizontální a vertikální polarizací (MIMO2x2). Pro vysoké přenosové rychlosti jednotka využívá modulaci 256QAM a TDMA protokol AirMAX pro dosažení **nízkých latencí**.

NanoStation AC Loco je z druhé generace airMAX AC zařízení, které podporují bezdrátový přístup na jednotku a možnost nastavení v **aplikaci UNMS pro mobilní zařízení**. Aplikace UNMS (**Android**, **iOS**) pomáhá i se zaměřením spoje a výrazně tím urychlí jeho instalaci.

Webové rozhraní systému airOS 8 je intuitivní a zobrazuje konstelační diagram a průběh SNR v reálném čase. Jednotka podporuje režimy AP/klient v sítích Bod-MultiBod nebo Bod-Bod a módy router nebo bridge.

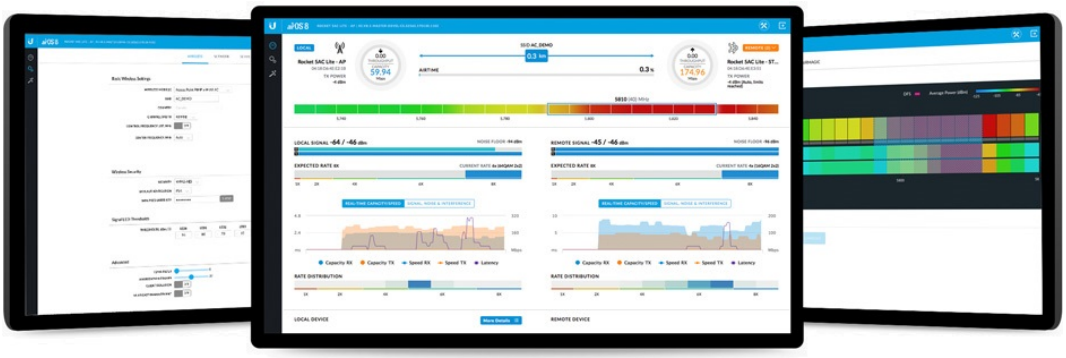

airOS 8

NanoStation AC Loco jako každé zařízení z řady airMAX AC má dedikované rádio pro kontinuální spektrální analýzu 5 GHz pásma.

NanoStation AC Loco má vylepšenou přepěťovou ochranu, která chrání zařízení proti elektrostatickému výboji.

ZÁKLADNÍ SPECIFIKACE

CPU frekvence: 560 MHz

RAM paměť: 64 MB

Porty: 1 x RJ-45

Podpora PoE: ano

Frekvenční pásmo: 5150 - 5875 MHz

Anténa: 13 dBi interní

Rozměry: 179 x 77,5 x 59,1 mm

Hmotnost: 180 g

Důležité upozornění:
Systém airOS je neustále vylepšován, proto doporučujeme vždy používat aktuální verzi, kterou stahujte na stránkách Ubiquiti v sekci **Downloads**. Zároveň je nutné zařízení provozovat v souladu s Všeobecným Oprávněním pro pásmo 5 GHz, využívat funkci DFS a vyvarovat se použití frekvencí, které používají meteorologické radary tj. 5630 a 5645 MHz.